

OBYTNÉHO DOMU NA PARC.ČÍS.210/27 A28 V BUBENČI PRO „OB.PROSP.STAV.A BYT. DRUŽSTVO PŘI SVAZU“  
 LÍ DO ULICE KYJEVSKÉ. PRŮČELÍ DO ULICE D

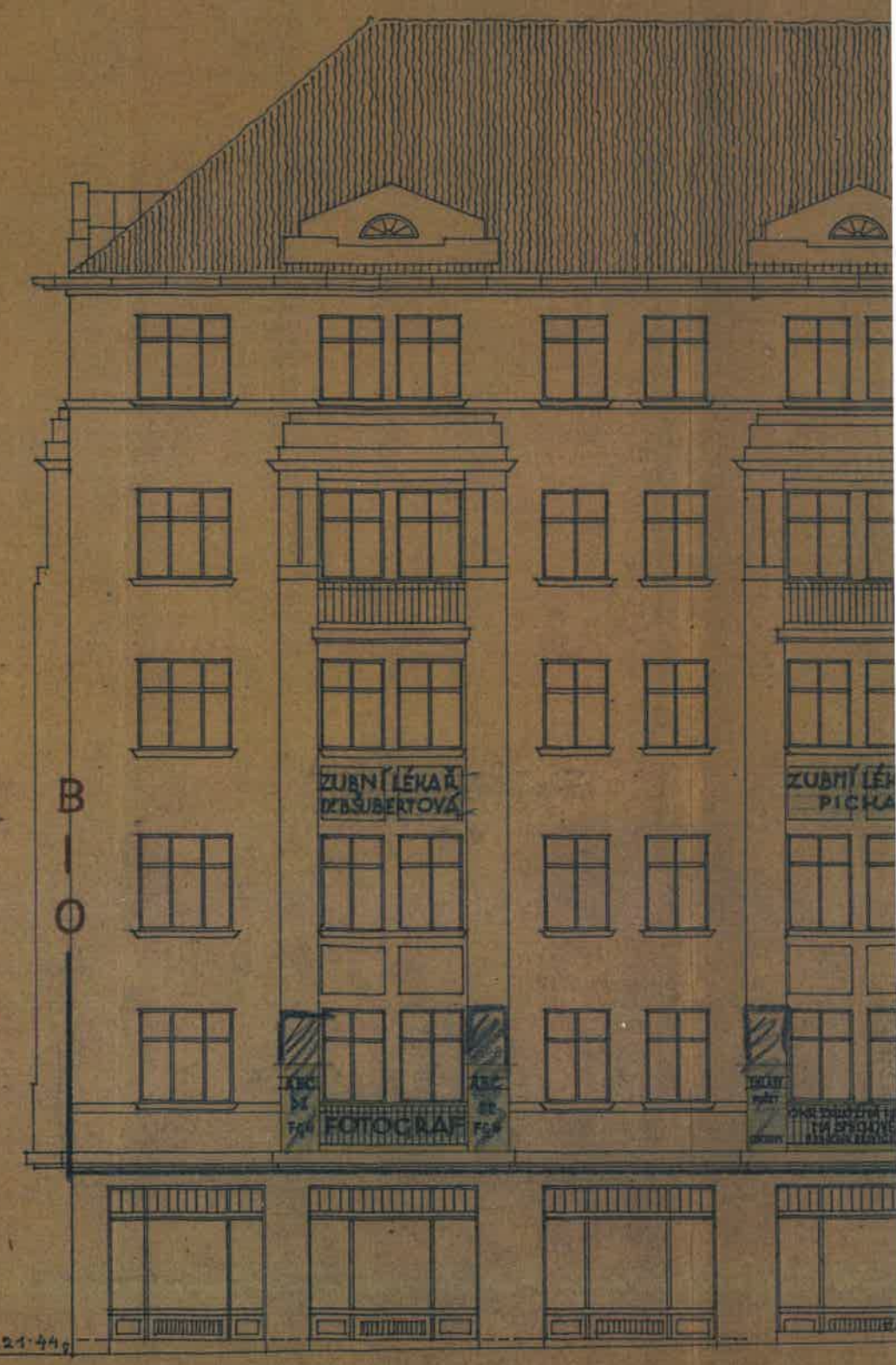
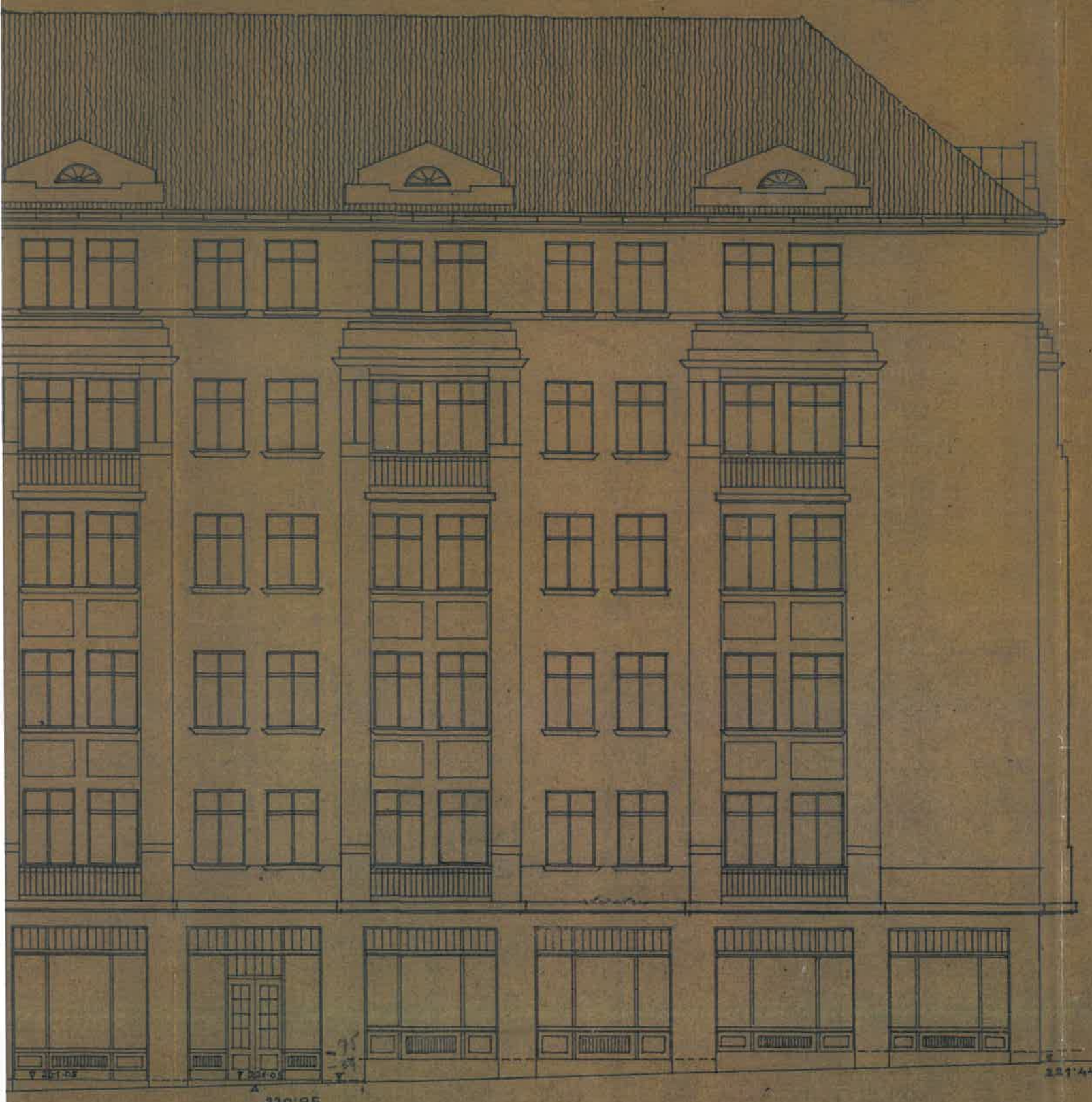

PMU 1929.

MĚŘ.: 1:100.

STAVEBNÍK:

PROJEKT

*Handwritten signature*